

## MODELO INDUSTRIAL NACIONAL Nº 31513

**sola**

### Síntese do Processo

|                              |  |
|------------------------------|--|
| Nº do Pedido                 | 17449                                    |
| Data de Apresentação         | 20-06-2003                               |
| Data do Pedido               | 20-06-2003                               |
| Nº de Objectos               | 1  |
| Fase Actual                  | REGISTO CADUCO                           |
| Data de Início da Fase       | 27-02-2007                               |
| Data de Fim Previsto         | ---                                      |
| Situação de Taxas            | FALTA DE PAGAMENTO (REV.)                |
| Data de Início da Sit.       | 27-02-2007                               |
| Data de Fim Previsto da Sit. | ---                                      |
| Taxas Pagas                  | 2  |
| Taxas Devidas                | 2  |
| BPI 1ª Publicação            | 11/2003                                  |
| Data do Despacho             | 10-03-2004                               |
| BPI do Despacho              | 5/2004                                   |
| Data de Início de Vigência   | 20-06-2003                               |
| Data Limite de Vigência      | 20-06-2028                               |
| Titulares                    | ATLANTA - COMPONENTES PARA CALÇADO, LDA. |
| Mandatário                   | LUÍS MANUEL DE ALMADA DA SILVA CARVALHO  |
| Classificação de Locarno     | 02-04 CALÇADO, MEIAS E PEÚGAS            |
| Processo em Tribunal         | NÃO                                      |
| Tribunal                     | ---                                      |
| Data de Envio                | ---                                      |

FIGURA ( para interpretação do resumo)

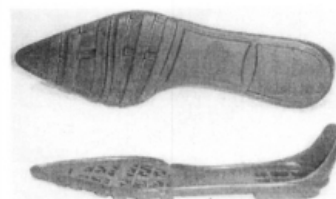

## Texto do Resumo

---

FIG.1 - SOLA DE RASTO DIVIDIDO EM TRÊS ZONAS: ANTERIOR, CORRESPONENTE À PLANTA E DEDOS DOS PÉS, INTERMÉDIA, CORRESPONDENTE AO ARCO DO PÉ E POSTERIOR, CORRESPONDENTE AO CALCANHAR; A ZONA POSTERIOR E INTERMÉDIA APRESENTAM-SE LIGEIRAMENTE SOBRELEVADAS COM UM PEQUENO RESSALTO JUNTO AO BORDO, TENDO A ZONA INTERMÉDIA, SENSIVELMENTE AO CENTRO, UMA PEQUENA FIGURA DELIMITADA POR UMA RANHURA OVAL; A ZONA ANTERIOR APRESENTA-SE COM CONFIGURAÇÃO TRIANGULAR, DOTADA DE PARTES EM FORMA DE TIRAS TRANSVERSAIS SOBRELEVADAS LIGEIRAMENTE ONDULADAS, ENTRE AS QUAIS EXISTEM TAMBÉM OUTRAS EM FORMA DE TIRAS MAIS BAIXAS, ALGUMAS DAS QUAIS ATRAVESSADAS POR RANHURAS LONGITUDINAIS REBAIXADAS JUNTO AO BORDO E NO CENTRO; O BORDO LATERAL APRESENTA NA ZONA ANTERIOR O SOBRELEVADO DAS PARTES EM FORMA DE TIRAS E NA ZONA DO CALCANHAR O SOBRELEVADO DESSA MESMA ZONA E UMA ABA ASCENDENTE; A FACE SUPERIOR APRESENTA-SE DIVIDIDA EM TRÊS ZONAS, SENDO A PARTE POSTERIOR FORMADA POR CÉLULAS RECTANGULARES, A INTERMÉDIA LISA E A ANTERIOR FORMADA POR SÉRIE DE RANHURAS TRANSVERSAIS, UMA NERVURA LONGITUDINAL CENTRAL E NERVURAS OBLÍQUAS DIFININDO UMA SÉRIE DE CAVIDADES.



## Classificação de Locarno

---

Edição 8

| Classe | Descrição               |
|--------|-------------------------|
| 02-04  | calçado, meias e peúgas |



## Fases Jurídicas

| Fase                                    | Data de Início | Data de Fim Previsto | Data de Fim Efectiva | Boletim | Entidade |
|---|----------------|----------------------|----------------------|---------|----------|
| 03000000 - pedido-apresentado no inpi   | 20/06/2003     | 23/06/2003           | 23/06/2003           | ---     | ---      |
| 03110000 - pedido-aguarda exame formal  | 23/06/2003     | ---                  | 19/09/2003           | ---     | ---      |
| 03120000 - pedido-pub.regular           | 19/09/2003     | 28/11/2003           | 28/11/2003           | 11/2003 | ---      |
| 03140000 - pedido-oposição possível     | 28/11/2003     | 28/01/2004           | 28/01/2004           | ---     | ---      |
| 03160000 - estudo-aguarda despacho      | 28/01/2004     | ---                  | 10/03/2004           | ---     | ---      |
| 03200000 - conc. total-pub.de despacho  | 10/03/2004     | 31/05/2004           | 31/05/2004           | 5/2004  | ---      |
| 03305000 - vigente-concessão publicada  | 31/05/2004     | 20/06/2028           | 27/02/2007           | ---     | ---      |
| 03902000 - caduco-por falta de revalid. | 27/02/2007     | ---                  | ---                  | ---     | ---      |



## Taxas Periódicas

### Situações de Taxas

| Situação                             | Data de Início | Data de Fim Previsto | Data de Fim Efectiva | Boletim |
|--------------------------------------|----------------|----------------------|----------------------|---------|
| 03T01000 - taxa incluída no pedido   | 31/01/2004     | 20/12/2004           | 20/12/2004           | ---     |
| 03T10000 - pagamento inicial         | 20/12/2004     | 20/06/2005           | 20/06/2005           | ---     |
| 03T25000 - pagamento com sobretaxa   | 20/06/2005     | 20/12/2005           | 20/12/2005           | ---     |
| 03T30000 - pagamento com revalidação | 20/12/2005     | 20/06/2006           | 20/06/2006           | ---     |
| 03T30101 - publicação caducidade fpt | 20/12/2005     | 27/02/2006           | 27/02/2006           | 2/2006  |
| 03T30202 - caducidade fpt publicada  | 27/02/2006     | 28/08/2006           | 28/08/2006           | ---     |
| 03T30000 - pagamento com revalidação | 20/06/2006     | 20/06/2007           | 27/02/2007           | ---     |
| 03T30203 - revalidação notificada    | 28/08/2006     | 27/02/2007           | 27/02/2007           | ---     |
| 03T08000 - falta de pagamento (rev.) | 27/02/2007     | ---                  | ---                  | ---     |

 Nota: Não existem registos de taxas efectivamente pagas em PT.

## Entidades Intervinentes

| Entidade | Nome                                     | Morada                       | Localidade                 | Intervenção          | Data de Início | Data de Fim |
|----------|--|------------------------------|----------------------------|----------------------|----------------|-------------|
| 349515   | Atlanta - Componentes Para Calçado, Lda. | Marco De Simões, Apartado 57 | 4615-909 Lixa - Portugal   | requerente / titular | 20/06/2003     |             |
| 73       | Luís Manuel De Almada Da Silva Carvalho  | Rua Vitor Cordon , 10-A      | 1249-103 Lisboa - Portugal | mandatário           | 20/06/2003     |             |



## Documentos Relacionados

| Número | Data de Entrada           | Acto Requerido                  | Requerente                            | Acto Executado                 | Data de Execução | Despacho |
|--------|---------------------------|---------------------------------|---------------------------------------|--------------------------------|------------------|----------|
| 17449  | 20/06/2003<br>às 10:58:28 | 0399 - pedido de mod.industrial | Atlanta-Componentes Para Calçado,Lda. | inclusão de pedido pendente    | 20/06/2003       | deferido |
| 17837  | 24/06/2003<br>às 09:46:19 | 0330 - requerim. diversos       | Atlanta-Componentes Para Calçado Lda  | juntar doc. deferidos diversos | 24/06/2003       | deferido |
| 7276   | 03/03/2005<br>às 15:41:35 | 0330 - requerim. diversos       | Atlanta Comp Para Calçado Lda         | juntar doc. deferidos diversos | 07/03/2005       | deferido |



## Boletins Relacionados

| Boletim | Motivo de Publicação               | Situação do Boletim | Nº do Documento | Texto |
|---------|------------------------------------|---------------------|-----------------|-------|
| 11/2003 | 02 - publicação de pedidos         | publicado           | 17449           | -     |
| 5/2004  | 10 - despachos de concessão        | publicado           | -               | -     |
| 2/2006  | 13 - caducidades por f.p. de taxas | publicado           | -               | -     |



## Prioridades

---

 Nota: Não existem registos de prioridades.



## Países Designados

---

 Nota: Não aplicável a esta modalidade.



## Classificação de Viena

| Classe   | Descrição                       |
|----------|---------------------------------|
| 99.99.99 | figura indisponível ou inválida |

